DEUX NOUVELLES PÉDICULINES

(Note rectificative)

PAR

L.-G. NEUMANN

Professeur à l'École nationale vétérinaire de Toulouse.

J'ai décrit précédemment (1) deux Pédiculines abyssines, recueillies par von Erlanger et Hilgert.

Une faute d'impression a déformé le nom que j'avais donné à la première de ces espèces. A « *Hæmatopinus præcitus* », on voudra bien substituer « *Hæmatopinus præcisus* », nom qui rappelle la forme caractéristique et rare (dans le genre) de l'extrémité antérieure de la tête.

Les figures ci-jointes étaient destinées à accompagner le texte.

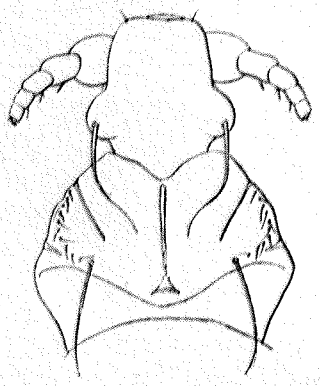

Fig. 1. — *Hæmatopinus præcisus*, mâle. Tête et thorax, face dorsale.

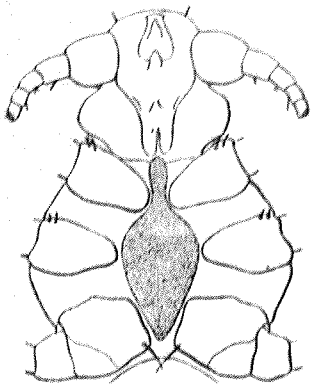

Fig. 2. — *Hæmatopinus præcisus*, mâle. Tête et thorax, face ventrale

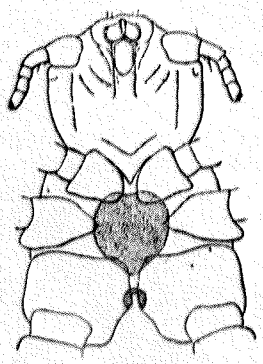

Fig. 3. — *Hæmatopinus præcisus*, femelle. Tête et thorax, face ventrale.

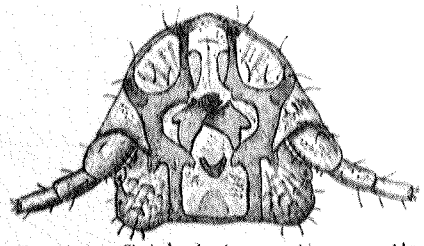

Fig. 4. — *Trichodectes acuticeps*, mâle. Tête, face ventrale.

(1) *Archives de parasitologie*, V, p. 600, 1902.

1902 - Archives de Parasitologie.
Vol 6. pag 144.

BRIT. MUS. (N.H.)
ENTOMOLOGY