https://www.biodiversitylibrary.org/

Historia fisica y politica de Chile segun documentos adquiridos en esta republica durante doce anos de residencia en ella y publicada bajo los auspicios del supremo gobierno

Paris :||Chile, en el Museo de historia natural de Santiago,En casa del autor;1844-71.
https://www.biodiversitylibrary.org/bibliography/16172

Atlas:t.2 (1854): https://www.biodiversitylibrary.org/item/89016

Article/Chapter Title: Atlas:2 (1854) Anoplura illustration
Author(s): C.Gray
Subject(s): Lice & others illustration
Page(s): Text, Title Page, Text, Araneïdeas Anoptureo 1

Holding Institution: Missouri Botanical Garden, Peter H. Raven Library
Sponsored by: Missouri Botanical Garden

Generated 17 November 2020 10:02 AM
https://www.biodiversitylibrary.org/pdf4/121674800089016.pdf

This page intentionally left blank.

ATLAS

DE

LA HISTORIA FISICA Y POLITICA

DE CHILE

II

43058
.G27
1854
Atlas
v.2

ATLAS

DE

LA HISTORIA FISICA Y POLITICA DE CHILE

POR

CLAUDIO GAY

TOMO SEGUNDO

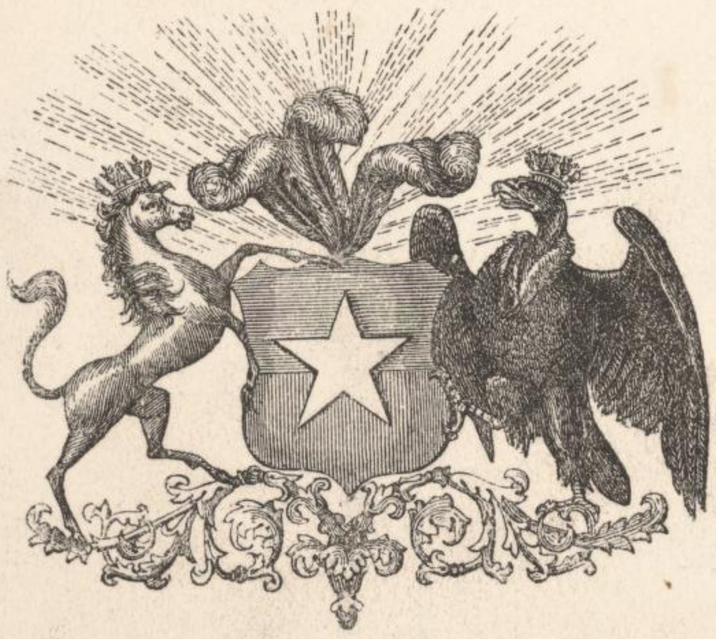

PARIS

EN LA IMPRENTA DE E. THUNOT Y Cª

CALLE RACINE, 26, CERCA DEL ODEON

MDCCCLIV

Mo.Bot.Garden
1908

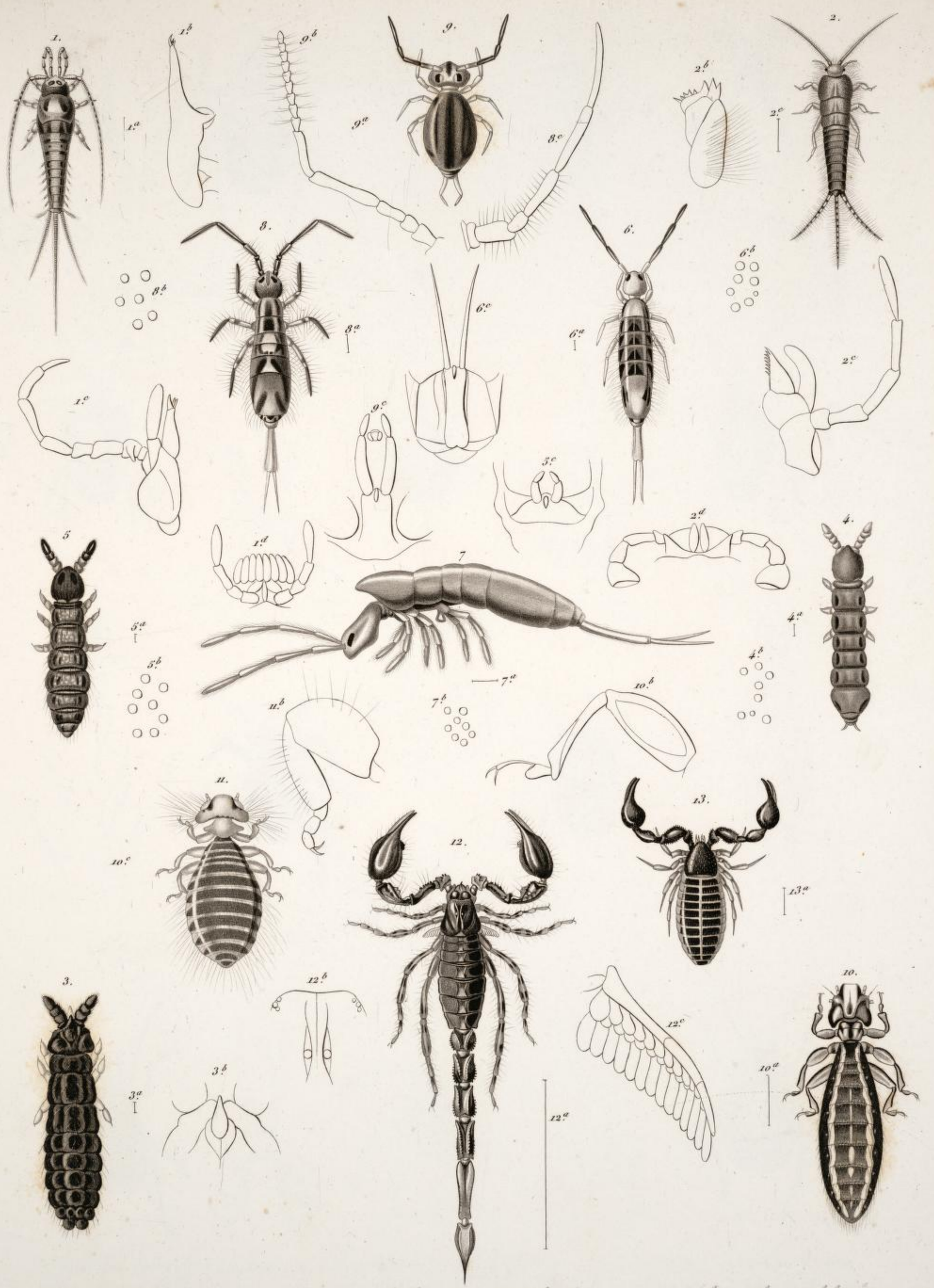

1. *Machilis anceps* Nic.
2. *Lepisma horrens* Nic.
3. *Anoura chilensis* Nic.
4. *Anurophorus certus* Nic.
5. *Achorutes similis* Nic.
6. *Degeeria decora* Nic.
7. *Cyphoderus giganteus* Nic.
8. *Crchesella chilensis* Nic
9. *Smynthurus liliputanus* Nic.
10. *Liotheum giganteum* Nicos.
11. *Lioth. quadripustulatum* Dev.
12. *Scorpio Gervaisii* Guer.
13. *Chelanops cæcus* Gerv.

Nicolet pinx. Forget sculp.